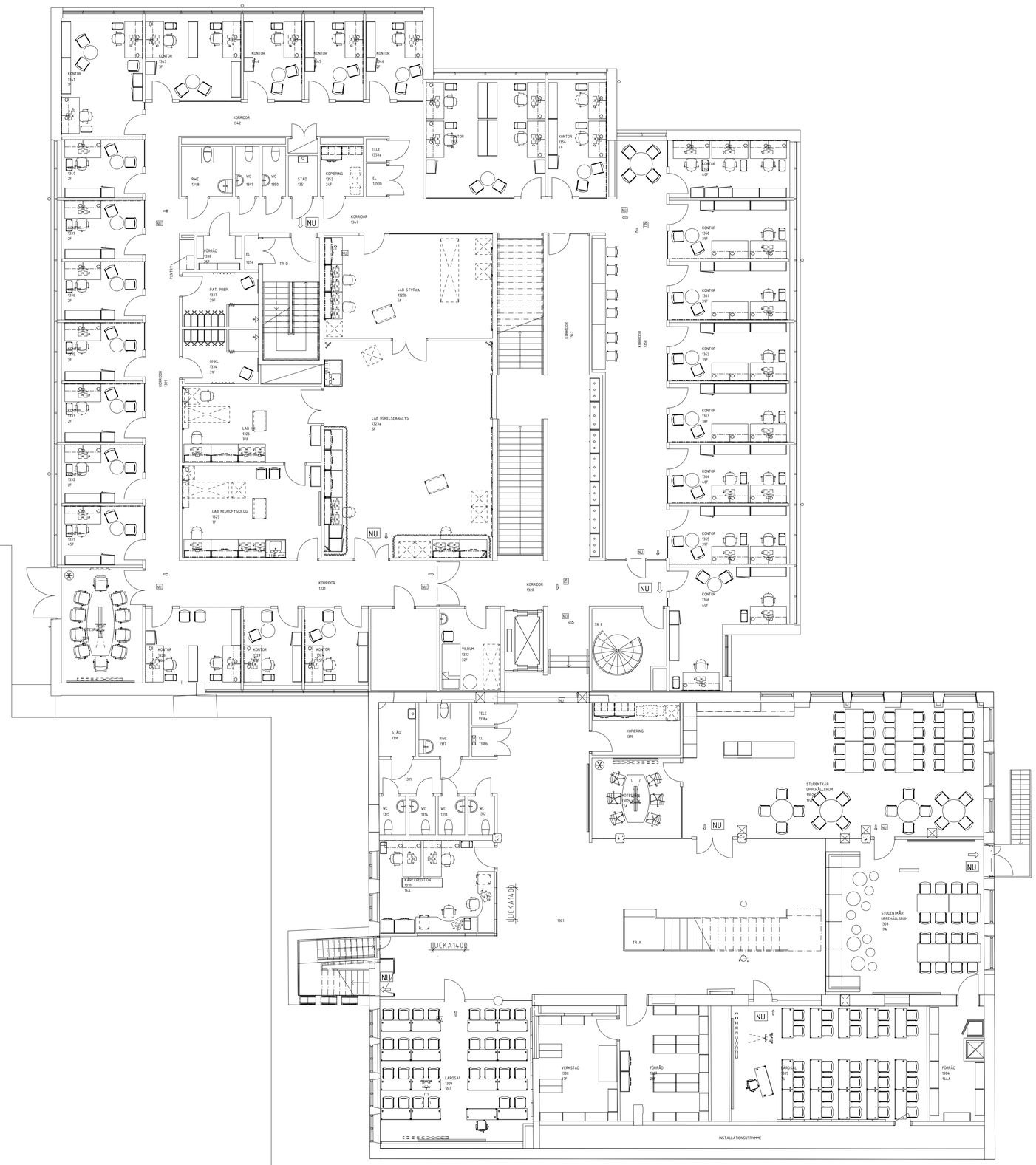

SKALA 1:100 i A1-format (1:200 i A3-format)

0 1 2 5 10m

BET	ANT	ÄNDRINGEN AVSER	DATUM	SIGN

FÖRFRÅGNINGSUNDERLAG

GIH

GYMNASTIK- OCH IDROTTSHÖGSKOLAN
gih.se

LOKALISERINGSFIGUR

GIH OM- OCH TILLBYGGNAD

REGISTERFASTIGHET
IDROTTSHÖGSKOLAN 1

ANLÄGGNINGSNR
A0089001

HUSDEL: 01, 02 | PLANID: 03 | ANSV. PART: I

REGISTRERINGSNUMMER

UPPDRAG NR: 5530 0000 | RITAD AV: MAL, JÖG, RÅM | HANDLÄGGARE: KBM

ANSVARIG
TORBJÖRN WINDSETH

KONSULT
LINK ARKITEKTUR AB TEL: 010-479 99 00

DATUM: 2012-02-17 | REV./REL. DATUM

PLAN 3
MÖBLERINGSPLAN
ÖVERSIKT

FORMAT	SKALA	NUMMER	BET
A1	1:100	I-46.10-0130	

I-46.10-0130

REFS: \ PLOKFIG\ I46-P01\ A40-P01\ K27-P01\ I462-P01\ (Övrig inredning)\ I461-P01 (Labinredning)\ I46-P02\ A40-P02\ K27-P02\ I462-P02\ (Övrig inredning)\ I461-P02 (Labinredning)\ I46-P03\ A40-P03\ K27-P03\ I462-P03\ (Övrig inredning)\ I461-P03 (Labinredning)\ I46-P04\ A40-P04\ K27-P04\ I462-P04\ (Övrig inredning)\ I461-P04 (Labinredning)\ I46-P05\ A40-P05\ K27-P05\ I462-P05\

PLO: 2012-02-17 L\9710\9710 Team Umeå\553 Gymnastik- och idrottshögskolan\55300000 GIH inredningsprojektering\4_Cad AutoCad\\Ritdef\I-46 I-xxx Översikt.dwg

LAGER: ##################