I-46.10-0110

REFS: \ PLOKFIG\ I46-P01\ A40-P01\ K27-P01\ I462-P01 (Övrig inredning)\ I461-P01 (Labinredning)\ I46-P02\ A40-P02\ K27-P02\ I462-P02 (Övrig inredning)\ I461-P02 (Labinredning)\ I46-P03\ A40-P03\ K27-P03\ I462-P03 (Övrig inredning)\ I461-P03 (Labinredning)\ I46-P04\ A40-P04\ K27-P04\ I462-P04 (Övrig inredning)\ I461-P04 (Labinredning)\ I46-P05\ A40-P05\ K27-P05\ I462-P05

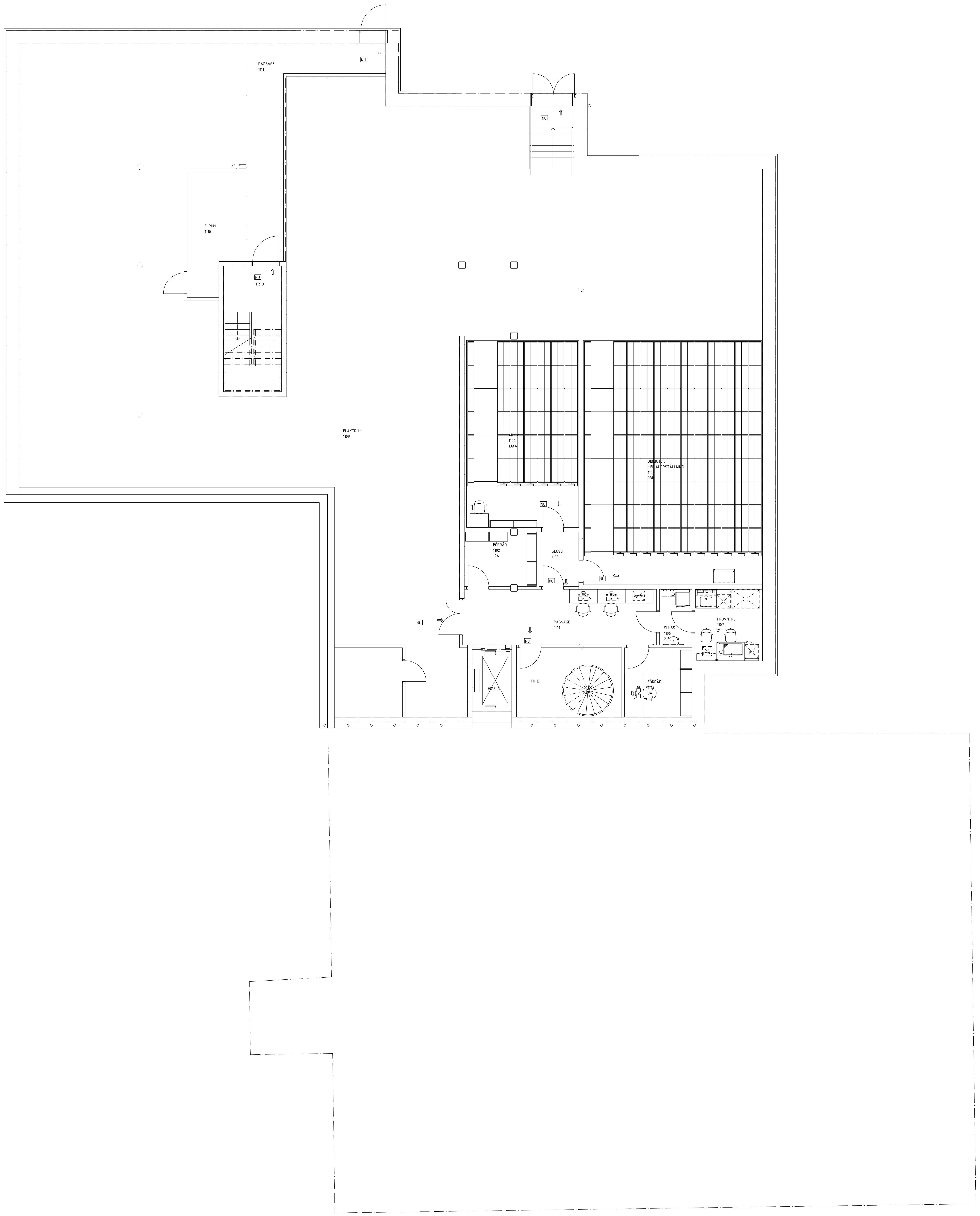

SKALA 1:100 i A1-format (1:200 i A3-format)

0 1 2 5 10m

BET	ANT	ÄNDRINGEN AVSER	DATUM	SIGN

FÖRFRÅGNINGSUNDERLAG

GYMNASTIK- OCH IDROTTSHÖGSKOLAN
gih.se

LOKALISERINGSFIGUR

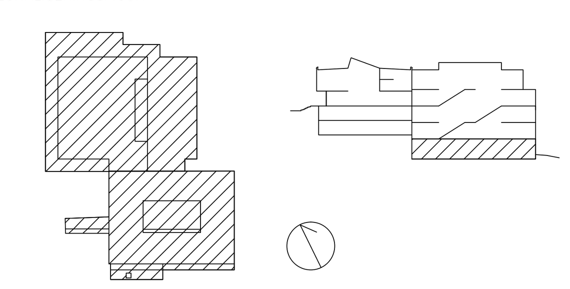

GIH OM- OCH TILLBYGGNAD

REGISTERFASTIGHET
IDROTTSHÖGSKOLAN 1

ANLÄGGNINGSNR
A0089001

HUSDEL	PLANID	ANSV. PART
01, 02	01	I

REGISTRERINGSNUMMER

UPPDRAG NR	RITAD AV	HANDLÄGGARE
5530 0000	MAL, JÖG, RÅM	KBM

ANSVARIG
TORBJÖRN WINDSETH

KONSULT
LINK ARKITEKTUR AB TEL: 010-479 99 00

DATUM	REV./REL. DATUM
2012-02-17	

PLAN 1
MÖBLERINGSPLAN
ÖVERSIKT

FORMAT	SKALA	NUMMER	BET
A1	1:100	I-46.10-0110	

PLO: 2012-02-17 L:\9710\9710 Team Umeå\553 Gymnastik- och idrottshögskolan\55300000 GIH inredningsprojektering\4_Cad AutoCad\I\Ritdef\I-46.1-xxx Översikt.dwg

LAGER: ################